

大同市云州区绿源春养殖专业合作社
蛋鸡养殖项目
环境影响评价公众参与说明

大同市云州区绿源春养殖专业合作社

二〇二〇年四月

1 概述

根据《环境影响评价公众参与办法》（生态环境部令第4号）等相关文件的要求，我在环评期间对大同市云州区绿源春养殖专业合作社蛋鸡养殖项目进行了公众参与调查，向公众征求对该项目建设的意见及建议。

项目环评期间，我公司按照《环境影响评价公众参与办法》（部令第4号）要求，于2019年12月25日~2020年1月7日将大同市云州区绿源春养殖专业合作社蛋鸡养殖项目第一次公示内容在大同市云州区人民政府网站进行了公示，公示的内容包括：建设项目基本情况、项目建设单位联系方式、环境影响评价单位情况、公众参与表链接、提交公众意见表的方式及途径。

根据《环境影响评价公众参与办法》（生态环境部令第4号）要求，我在大同市云州区绿源春养殖专业合作社蛋鸡养殖项目环境影响报告书征求意见稿形成后进行了第二次公示，公示采取网上公示、报纸公示、张贴公告三种方式同步进行，其中，网上公示及张贴公告于2020年3月19日~4月1日进行，报纸公示于2020年3月21日及3月23日进行。公示内容包括：环境影响报告书征求意见稿全文的网络链接及查阅纸质报告书的方式和途径、建设单位联系方式、环境影响评价单位联系方式、征求意见的公众范围、公众意见表的网络链接、公众提出意见的方式和途径、公众提出意见的起止时间。

公众参与期间，未收到公众反对项目建设的意见。

2 首次环境影响评价信息公开情况

2.1 公开内容及日期

我公司于2019年12月19日委托郑州玛珂环保科技有限公司开展大同市云州区绿源春养殖专业合作社蛋鸡养殖项目的环境影响评价工作，环评单位在承接该项目环评后7个工作日内，于2019年12月25日在大同市云州区人民政府网站上进行了首次环境影响评价信息公开，公示周期为10个工作日，于2020年1月7日结束信息公开。首次公示内容如下：

大同市云州区绿源春养殖专业合作社蛋鸡养殖项目 环境影响评价第一次公示

根据《中华人民共和国环境影响评价法》和《环境影响评价公众参与办法》（生态环境部令第4号）的规定，大同市云州区绿源春养殖专业合作社蛋鸡养殖项目在环境影

响评价期间需进行公众参与，现将本工程基本情况和环境影响评价情况公示如下：

一、建设项目基本情况

项目名称：大同市云州区绿源春养殖专业合作社蛋鸡养殖项目；

项目位置：大同市云州区周士庄镇王千户村西；

建设内容：大同市云州区绿源春养殖专业合作社蛋鸡养殖项目占地面积约 80 亩，主要建设内容有：蛋鸡养殖车间、库房、办公室等。

二、项目建设单位联系方式

建设单位：大同市云州区绿源春养殖专业合作社

通讯地址：大同市云州区周士庄镇王千户村西

联系人：韩总

联系电话：13546014400

邮箱：2667748605@qq.com

三、环境影响评价单位情况

环评单位：郑州玛珂环保科技有限公司；

通讯地址：郑州市郑东新区站南路西、万通路 1 幢 16 层 11 号；

联系人：席工；

联系电话：18234222110；

邮箱：1129564075@qq.com。

四、公众参与表链接

若您对项目有什么意见和看法，可按照下方网址链接格式要求填写建设项目环境影响评价公众参与意见表，请填写与本项目环境影响和环境保护措施有关的建议和意见

（注：根据《环境影响评价公众参与办法》规定，涉及征地拆迁、财产、就业等与项目环评无关的意见或者诉求不属于项目环评公参内容）。环境影响评价公众意见表见下方

链接网址：http://www.mee.gov.cn/xxgk2018/xxgk/xxgk01/201810/t20181024_665329.html

五、提交公众意见表的方式和途径

本次公示的时间自公示之日起十个工作日内，公众可通过信函、电子邮件、电话或者面谈等方式发表关于该项目建设及环评工作的意见看法。

请公众在发表意见的同时尽量提供详尽的联系方式，以便我们及时向您反馈相关信息。

大同市云州区绿源春养殖专业合作社

2019 年 12 月 23 日

首次公示时间及公示内容均符合《环境影响评价公众参与办法》第九条规定。

2.2 公开方式

2.2.1 网络

首次环境影响评价信息公开选择网络公开的方式，公示网站为大同市云州区人民政府网站，公示时间为2019年12月25日~2020年1月7日，公示网址为：<https://www.yunzhou.gov.cn/zwgk/zwgg/2019-12-27/21094.html>。网络公示截图如下：



图 2-1 首次环境影响评价信息公开网站截图

首次信息公开选择的网站为大同市云州区人民政府网站，此网站为项目所在地人民政府官方网站，可供项目周边公众在公开公示期间随时查看，符合《环境影响评价公众参与办法》中相关要求。

2.2.2 其他

本项目首次信息公开未采用其他形式。

2.3 公众意见情况

在首次环境影响评价信息公开期间（2019年12月25日~2020年1月7日），未收到公众反馈意见。

3 征求意见稿公示情况

3.1 公示内容及时限

我公司于2020年3月19日，对《大同市云州区绿源春养殖专业合作社蛋鸡养殖项目环境影响评价报告书（征求意见稿）》进行了信息公开，公示周期为10个工作日，于2020年4月1日结束信息公开。公示内容如下：

大同市云州区绿源春养殖专业合作社蛋鸡养殖项目 环境影响评价公众参与第二次公示

大同市云州区绿源春养殖专业合作社蛋鸡养殖项目环境影响评价报告书征求意见稿基本编制完成，现根据《中华人民共和国环境影响评价法》和《环境影响评价公众参与办法》（生态环境部令第4号）的规定将项目征求意见稿公示：

一、环境影响报告书征求意见稿全文的网络链接及查阅纸质报告书的方式和途径

环境影响报告书征求意见稿全文的网络链接：
https://pan.baidu.com/s/1T2Db_uZkdSG-5BLiB-9ugg 密码:cn5h;

查阅纸质报告书的方式和途径：可通过电话、信函、电子邮件、来访等方式获取纸质报告书。

二、项目建设单位联系方式

建设单位：大同市云州区绿源春养殖专业合作社

通讯地址：大同市云州区周士庄镇王千户村西

联系人：韩总;联系电话：13546014400;邮箱：2667748605@qq.com。

三、环境影响评价单位联系方式

环评单位：郑州玛珂环保科技有限公司；

通讯地址：郑州市郑东新区站南路西、万通路1幢16层11号；

联系人：席工;联系电话：18234222110；邮箱：1129564075@qq.com。

四、征求意见的公众范围

征求意见公众范围为该项目环境影响评价范围内的公民、法人和其他组织。

五、公众意见表的网络链接

公众意见表的网络链接：
http://www.mee.gov.cn/xxgk2018/xxgk/xxgk01/201810/t20181024_665329.html

六、公众提出意见的方式和途径

公众可在公示期内通过电话、信函、电子邮件、来访等方式发表关于该项目建设及环评工作的意见和看法。为便于进一步沟通、交流和反馈，希望大家在发表意见时尽量提供自己的真实姓名及联系方式。

七、公众提出意见的起止时间

公众可在本次公示之日起 10 个工作日内，提出与建设项目环境影响有关的意见和建议。

大同市云州区绿源春养殖专业合作社

2020 年 3 月 19 日

征求意见稿公示时间及公示内容均符合《环境影响评价公众参与办法》第十条规定。

3.2 公示方式

3.2.1 网络

本项目环境影响报告书征求意见稿网络公开网站为环评互联网网站，公示时间为 2020 年 3 月 19 日 ~2020 年 4 月 1 日，公示网址为：<https://www.eiabbs.net/thread-264235-1-1.html>。征求意见稿网站信息公开截图如下：



图 3-1 征求意见稿网站信息公开截图

征求意见稿信息公开选择的网站为环评互联网网站，此网站为环评项目公示平台，可供项目周边公众在公开公示期间随时查看，符合《环境影响评价公众参与办法》中相关要求。

3.2.2 报纸

征求意见稿公示信息在网络公示的同时，我公司于2020年3月21日及3月23日，在《山西经济日报》同步进行了征求意见稿的信息公开。

展两件大事

复产达效“加速度”

韩 茜

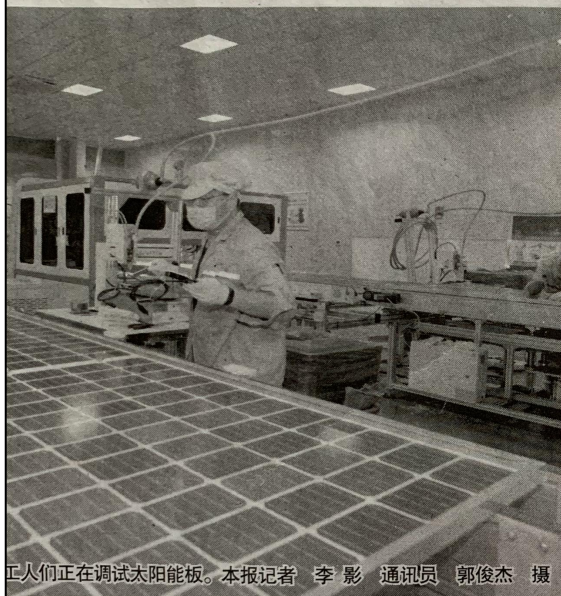

工人们正在调试太阳能板。本报记者 李 影 通讯员 郭俊杰 摄

开辟应急运输通道、支持岗、优化企业用工服务等21条“干货”政策,打出了齐社会发展的“组合拳”。

全力夺取“双胜利”

疫情防控,一手抓经济发
市经济高质量转型发展
大同经开区辖区企业数量
大,面对疫情防控严峻形
病毒传播风险,保障企业职
工委、管委会按照省市关于
的工作要求,缜密制定措
督落实,紧扣“一体系”、“两
必须”,狠抓企业摸排管控,
序复工复产,降低疫情对
影响。

复产复工企业的整体防控,
一个体系”。结合经开区实
疫指挥部、分管领导、园区

服务中心、企业“四位一体”的网格化
责任体系。

对于已复产复工的企业,坚决做到“两确保”。一是确保企业按要求成立防控领导小组,编制防控预案,执行防控方案,并严格落实疫情防控主体责任,按要求及时上报防控有关情况。二是确保企业严格落实各项防控措施,比如,强化厂区管理,落实办公场所、车间等人员密集场所和班车的消毒工作,全面阻断病毒传播的途径。

对于准备复产复工的企业,坚决做到“六必须”。必须强化企业主体责任;必须建立健康监测体系;必须按要求处置可疑人员;必须加强场所管理;必须杜绝聚集活动;必须保证物资储备。

为帮助企业筑牢防疫“堤坝”,由区纪工委和督查室牵头,对园区服务中心及有关单位防控工作落实情况、企业防疫方案执行情况进行抽查,筑牢企业疫情防控的铜墙铁壁。

冬去春来。大同市经济开发区政
企携手按下复工复产“快进键”,跑出复
产达效“加速度”,释放经济发展的强大
动能,助推着大同市经济社会发展。

公示

大同市云州区绿源春养殖专业合作社蛋鸡养殖项目环境影响评价公众参与第三次公示

大同市云州区绿源春养殖专业合作社蛋鸡养殖项目环境影响评价报告征求意见稿基本编制完成,现根据《中华人民共和国环境影响评价法》和《环境影响评价公众参与办法》(生态环境部令4号)的规定将项目征求意见稿公示:

一、环境影响评价征求意见稿全文的网络链接及查阅纸质报告书的方式和途径:
环境影响评价征求意见稿全文的网络链接:https://pan.baidu.com/s/1T2Db_uZkdSG-5BLB-9Ugg
查阅纸质报告书的方式和途径:可通过电话信函、电子邮件、来访等方式获取纸质报告书。

三、项目建设单位联系方式

建设单位:大同市云州区绿源春养殖专业合作社
通讯地址:大同市云州区周士庄镇王垂户村西二街
联系人:韩总;联系电话:13546014400;邮箱:2667748605@qq.com

四、环境影响评价单位联系方式

环评单位:郑州玛珂环保科技有限公司
通讯地址:郑州市郑东新区站南路西、万通路1幢16层11号
联系人:席工;联系电话:18234222110;邮箱:1129564075@qq.com

五、征求意见稿公众范围

征求意见稿范围为该项目环境影响评价范围内的公民、法人和其他组织。

六、公众意见表的网络链接

公众意见表的网络链接:
http://www.mee.gov.cn/xxgk/2018/xxgk/sxgk01/201810/t20181024_66329.html

七、公众提出意见的方式和途径

公众可在公示期内通过电话、信函、电子邮件、来访等方式发表关于该项目建设及环评工作的意见和看法。为便于进一步沟通和反馈,希望大家在发表意见时尽量提供自己的真实姓名及联系方式。

八、公众提出意见的起止时间

公众可在本次公示之日起10个工作日内,提出与建设环境影响评价有关的意见和建议。

大同市云州区绿源春养殖专业合作社
2020年3月21日

公司合并公告

根据山西交华润联盛

风光

编者按:

“云”赏多地盛开春花、“云”观
的视野。许多景区景点也顺势推出

热点关注

以科技创新与数字技术为承载的线上“云旅游”是疫情防控期间旅游业的一次全新尝试,为活跃旅游市场打开了一扇新窗户,也成为当前文化和旅游行业发力的重要方向。

我省文旅部门紧跟市场对旅游业智慧化水平的需求,加快推进“互联网+文化旅游”产业融合,构建省级智慧旅游云服务体系,提高旅游服务、管理、营销、体验智能水平,从而展现三晋的文旅魅力。

全国各地“云旅游”纷纷登场

“春城昆明郁金香正在盛开,园中犹如色彩缤纷的调色盘……”近日,云南联合央视频道推出“昆明180万支郁金香正在盛开”的直播,吸引了大量网民的关注,在线观看量达到百万人次,从中可以看出线上旅游的潜在价值。

为了满足用户浏览需求,让游客即使在家也能“云旅游”,全国各地景区在线上纷纷发力,用数字化新方式营造了更有互动性的参观体验。

3月1日,西藏布达拉宫开展首次在线直播,在1小时的直播时间里,接待了相当于以往全年的客流量。而布达拉宫为这次直播掏出了“家底”,包括以往不开放的金顶群、鲜少露面的馆藏经书。

“云游江西”智慧旅游平台在疫情期间,免费为网友开放江西省300多个景区的在线导览和语音讲解。在景区导览中,智慧导览系统可以提供智能化的自助服务,将景区信息以音频、视频、图片、文字等方式展示出来。

与此同时,在线旅游服务机构也纷纷推出“云旅游”服务项目



乔家大院景区

和听觉上的双重享受。集团则与飞猪直播、京东商城等平台联手,推出驴天下”景区直播营销活动,助力景区布局“旅游商”的景区自有直播流

“云旅游”深耕我省

游客线上看得越

会游得更随心。
时下,我省“雁门关上360VR实景体验项目多潜在客源,确保“粉丝”城市在今年2月推出的“云”,也让更多的网民能对话、智能图像识别解了运城五千年风土人

3月12日,乔家大院

图3-3 2020年3月21日报纸信息公开(二)

芮城：企业生产经营按下“加速键”

“在疫情防控这一‘高压线’，当地人社部门创新工作方式，安排专人全程对接，全程宣传，为线上招工提供保障。47人，目前线上招工已接近尾声，确保了企业的用工需求和防疫安全，他们爱岗敬业的奉献精神，令我们非常感动。”——芮城县丰源药业董事长张敬道。

复工复产，保供应，稳市场。随着省、市、县三级复工复产，各项生产经营活动按下“加速键”。

连日来，芮城县人社局充分发挥职能作用，结合县内企业复工复产需求，加大线上招聘力度，大力推广“网聘”“云聘”模式，截至目前，该局网上招聘上岗率32569人次，签订招聘意向1620余人。

为帮助企业复工复产，人社部门创新工作方式，安排专人全程对接，全程宣传，为线上招工提供保障。47人，目前线上招工已接近尾声，确保了企业的用工需求和防疫安全，他们爱岗敬业的奉献精神，令我们非常感动。

省中行成功投放5000万元疫情防控专项贷款

本报太原3月22日(记者 郭震)太原消息：近日，省中行成功投放5000万元疫情防控专项贷款。省中行太原分行成功投放5000万元疫情防控专项贷款，为全省疫情防控提供金融支持。

省中行太原分行成功投放5000万元疫情防控专项贷款，为全省疫情防控提供金融支持。省中行太原分行成功投放5000万元疫情防控专项贷款，为全省疫情防控提供金融支持。



图为山西某企业复工复产生产现场，工人们正在忙碌工作。

省中行成功投放5000万元疫情防控专项贷款

本报太原3月22日(记者 郭震)太原消息：近日，省中行成功投放5000万元疫情防控专项贷款。省中行太原分行成功投放5000万元疫情防控专项贷款，为全省疫情防控提供金融支持。

省中行太原分行成功投放5000万元疫情防控专项贷款，为全省疫情防控提供金融支持。省中行太原分行成功投放5000万元疫情防控专项贷款，为全省疫情防控提供金融支持。

我省全力支持餐饮业有序复工复产

本报太原3月22日(记者 郭震)太原消息：近日，省中行成功投放5000万元疫情防控专项贷款。省中行太原分行成功投放5000万元疫情防控专项贷款，为全省疫情防控提供金融支持。

省中行太原分行成功投放5000万元疫情防控专项贷款，为全省疫情防控提供金融支持。省中行太原分行成功投放5000万元疫情防控专项贷款，为全省疫情防控提供金融支持。

吉县农民赚上了“生态钱”

本报太原3月22日(记者 郭震)太原消息：近日，省中行成功投放5000万元疫情防控专项贷款。省中行太原分行成功投放5000万元疫情防控专项贷款，为全省疫情防控提供金融支持。

省中行太原分行成功投放5000万元疫情防控专项贷款，为全省疫情防控提供金融支持。省中行太原分行成功投放5000万元疫情防控专项贷款，为全省疫情防控提供金融支持。

山西省级旅游度假区新增2家景区

分别是悦隆庄温泉旅游度假区和云中河旅游度假区。省文旅厅近日公布，依据《山西省旅游度假区等级划分》(DB/T20358-2010)标准，经评定和公示后，晋中悦隆庄温泉旅游度假区和忻州云中河旅游度假区2家旅游度假区，达到省级旅游度假区标准，确定为省级旅游度假区。

悦隆庄温泉旅游度假区位于晋中市开发区，面积为5.1平方公里。悦隆庄温泉旅游度假区由悦隆庄温泉酒店、悦隆庄温泉康养中心、悦隆庄温泉康养中心、悦隆庄温泉康养中心等构成。悦隆庄温泉旅游度假区由悦隆庄温泉酒店、悦隆庄温泉康养中心、悦隆庄温泉康养中心等构成。

2019年以来 我省检方共审查逮捕经济犯罪案件1729件

本报太原3月22日(记者 雷清明)近日，山西省人民检察院对外发布消息，2019年以来，全省检察机关共审查逮捕经济犯罪案件1729件2480人，批准逮捕1422件2063人。全省检察机关共审查逮捕经济犯罪案件1729件2480人，批准逮捕1422件2063人。

全省检察机关共审查逮捕经济犯罪案件1729件2480人，批准逮捕1422件2063人。全省检察机关共审查逮捕经济犯罪案件1729件2480人，批准逮捕1422件2063人。

AI人脸识别测温系统 硬核实力助公安干警抗击疫情

本报太原3月22日(记者 郭震)太原消息：近日，省中行成功投放5000万元疫情防控专项贷款。省中行太原分行成功投放5000万元疫情防控专项贷款，为全省疫情防控提供金融支持。

省中行太原分行成功投放5000万元疫情防控专项贷款，为全省疫情防控提供金融支持。省中行太原分行成功投放5000万元疫情防控专项贷款，为全省疫情防控提供金融支持。

筑牢疫情防控安全网

本报太原3月22日(记者 郭震)太原消息：近日，省中行成功投放5000万元疫情防控专项贷款。省中行太原分行成功投放5000万元疫情防控专项贷款，为全省疫情防控提供金融支持。

省中行太原分行成功投放5000万元疫情防控专项贷款，为全省疫情防控提供金融支持。省中行太原分行成功投放5000万元疫情防控专项贷款，为全省疫情防控提供金融支持。

大同市云州区融媒体中心... 大同市云州区融媒体中心... 大同市云州区融媒体中心...

大同市云州区融媒体中心... 大同市云州区融媒体中心... 大同市云州区融媒体中心...

大同市云州区融媒体中心... 大同市云州区融媒体中心... 大同市云州区融媒体中心...

图3-4 2020年3月23日报纸信息公开(一)

《山西经济日报》作为项目所在地公众易于接触的报纸公开，且在征求意见的10个工作日内公开信息为2次，公示载体、公示内容及公示时间均符合《环境影响评价公众参与办法》中第十一条的规定。

3.2.3 张贴

在征求意见稿进行网络及报纸公开期间，同时在项目周边敏感点王千户村、三十里铺村、牛家堡村、二十里铺村、三条涧村、三府坟村公示栏进行了张贴公示。张贴公示日期为2020年3月19日~2020年4月1日。张贴公示照片如下：



王千户村

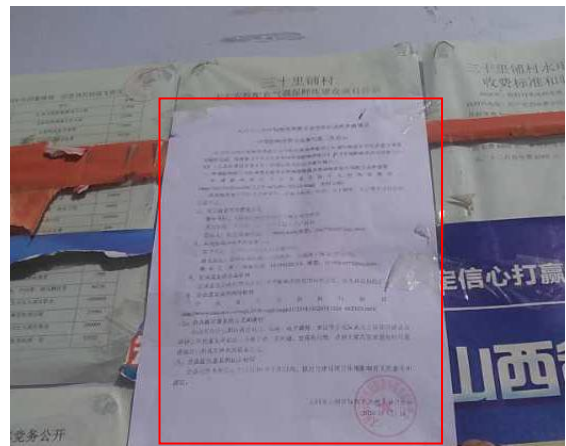

三十里铺村



牛家堡村

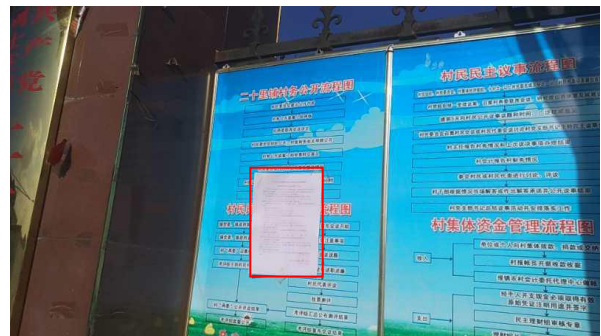

二十里铺村



三条涧村



三府坟村

本项目征求意见稿信息公开张贴公告的位置为项目所在地周边敏感点公示栏，属于

公众易于知悉的场所，且持续公开时间为 10 个工作日，公示位置、公示内容及公示时间均符合《环境影响评价公众参与办法》中第十一条的规定。

3.2.4 其他

本项目征求意见稿信息公开未采用其他形式。

3.2.5 查阅情况

本次信息公开设置的查阅方式为网络链接，纸质报告书的获取途径为电话索取。公示期间，征求意见稿查阅数量为 31 次。

3.2.6 公众提出意见情况

在征求意见稿信息公开期间（2020 年 3 月 19 日~2020 年 4 月 1 日），未收到公众反馈意见。

4 其他公众参与情况

本项目环境影响评价公众参与未采用深度公众参与形式。

5 公众意见处理情况

本项目环境影响评价开展公众参与调查期间，未收到相关公众意见。

6 其他

无存档备查情况及其他需要说明的内容。

7 诚信承诺

我单位已按照《环境影响评价公众参与办法》(生态环境部令第4号)要求,在大同市云州区绿源春养殖专业合作社蛋鸡养殖项目环境影响报告书编制阶段开展了公众参与工作,在环境影响报告书中充分采纳了公众提出的与环境影响相关的合理意见,对未采纳的意见按要求进行了说明,并按照规定编制了公众参与说明。

我单位承诺,本次提交的《大同市云州区绿源春养殖专业合作社蛋鸡养殖项目环境影响评价公众参与说明》内容客观、真实,未包含依法不得公开的国家秘密、商业秘密、个人隐私。如存在弄虚作假、隐瞒欺骗等情况及由此导致的一切后果由大同市云州区绿源春养殖专业合作社承担全部责任。

承诺单位:大同市云州区绿源春养殖专业合作社(盖章)

承诺时间:2020年4月8日